Accesibilidad universal

1.127 **proyectos** para potenciar la autonomía personal: adquisición de elementos de transporte adaptado y productos de apoyo, o ejecución de acciones en materia de accesibilidad en centros

69 **convenios firmados** con diferentes entidades e instituciones públicas y privadas, entre ellas el Real Patronato sobre Discapacidad

38 **jornadas**

14.500 **asistentes** a eventos

42 **estudios/proyectos** de investigación científico-social

88 **campañas** y acciones de sensibilización

76 **publicaciones** (libros, catálogos y artículos)

249 **informes**

32 **proyectos** de inclusión, entre ellos AccessJobs y soluciones de IA

154 **vehículos de transporte** adaptado dirigido a uso colectivo y particular

89.300 **descargas** acumuladas al cierre de 2021 de la 'app' Medicamento Accesible Plus

2.387 **apariciones** en prensa escrita, radio y televisión

4.601 **descargas online** de las publicaciones sobre accesibilidad disponibles en la web de Fundación ONCE

15.864 **usuarios** en el portal Accessibilitas desarrollado junto con el Real Patronato sobre Discapacidad

26.409 **reproducciones** en Youtube sobre contenidos de accesibilidad

Nos mueve tu solidaridad

Contamos con un presupuesto de 109,8 millones de euros, siendo la principal fuente de ingresos las aportaciones de nuestro fundador, la ONCE, junto con nuestra alianza con el Fondo Social Europeo y las aportaciones de otras instituciones

ONCE

UNIÓN EUROPEA
Fondo Social Europeo
El FSE invierte en tu futuro

La transparencia como valor

Fundación ONCE avala la veracidad de todos los datos que facilita mediante las auditorías realizadas por las entidades más reconocidas del sector (EY y PWC)

Todas estas acciones se consiguen con el 3% de las ventas de productos de lotería de la ONCE y la colaboración del Fondo Social Europeo y otras instituciones

grupo social ONCE

PDF ACCESIBLE

Fundación ONCE

FUNDACIÓN ONCE ACTIVIDAD SOCIAL 2021 EN CIFRAS

Braille

Proyectos/Convenios

Proyectos recibidos 2.729

Proyectos aprobados 2.192

80,3% de los cuales

62,8% para entidades de la discapacidad

27,7% para personas físicas

9,5% a programas de iniciativa propia en favor del colectivo de personas con discapacidad (programas operativos cofinanciados por el FSE, accesibilidad universal, fomento de talento,etc.)

954 entidades distintas relacionadas con las personas con discapacidad han sido atendidas

193 convenios firmados con empresas, Administraciones Públicas y otras instituciones

Empleo

10.956 empleos creados para personas con discapacidad

\+

4.626 intermediaciones laborales para el Grupo Social ONCE

78 emprendedores han puesto en marcha su proyecto empresarial gracias al apoyo de Fundación ONCE

y además... **353 plazas ocupacionales** apoyadas

Mujeres

El 44,6% del empleo total ha sido para mujeres

44,6% mujeres

Jóvenes

El 17,6% del empleo creado ha sido para jóvenes

17,6% jóvenes

Creación de empleo

por tipo de discapacidad

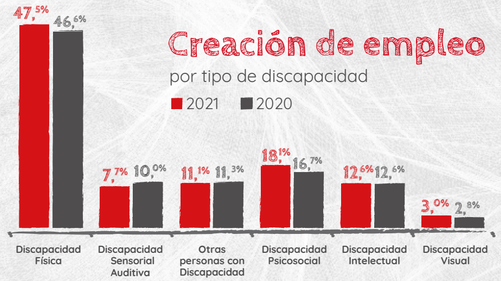

Fundación ONCE | Inserta

Bolsa de empleo

306.177 personas con discapacidad integran nuestra bolsa de demandantes de empleo. De ellos, **106.523** están **en activo** y **199.654** están **desempleados**

33.370 personas con discapacidad atendidas, mediante entrevistas de orientación, tutorización, evaluación o desarrollo competencial

10.904 ofertas de empresas

27.010 puestos de trabajo ofertados por empresas

53.505 personas con discapacidad presentadas a ofertas de empleo solicitadas por empresas

3.723 mujeres víctimas de violencia de género inscritas

- ✓ **713** han recibido **orientación laboral**
- ✓ **232** han **logrado empleo**

Voluntariado

470 voluntarios y voluntarias de Fundación ONCE llevaron a cabo **380** acciones de voluntariado a lo largo de 2021

Formación

79 beneficiarios/as de formación continua

17.700 personas con discapacidad han recibido formación

17.621 son beneficiarios/as de formación ocupacional

Fundación ONCE | talento digital

5.314 personas con discapacidad beneficiadas

803 cursos

46% mujeres

871 BECAS Y AYUDAS AL ESTUDIO JÓVENES con discapacidad

- **72** **Becas** concedidas dentro del programa Por Talento Digital
- **286** **Becas** para **prácticas en empresas** en colaboración con la CRUE
- **326** **Becas** para **jóvenes con discapacidad intelectual:** programa desarrollado en colaboración con 23 universidades que imparten un título propio para jóvenes con discapacidad intelectual
- **50** **Universitarias** con discapacidad formadas en tecnologías digitales dentro del programa RADIA
- **35** **Becas** de **excelencia** y de idiomas
- **102** **Becas** para **estudios de doctorado, investigación, posgrado, movilidad internacional y estudio y deporte**

1.412 Ayudas gestionadas para el programa de becas Reina Letizia del Real Patronato sobre Discapacidad por parte de Fundación ONCE